

ALAMBRADO LATERAL
ESC. 1/100

LEGENDA:
 ① TRELIÇA TIPO 1
 ② TRELIÇA TIPO 2

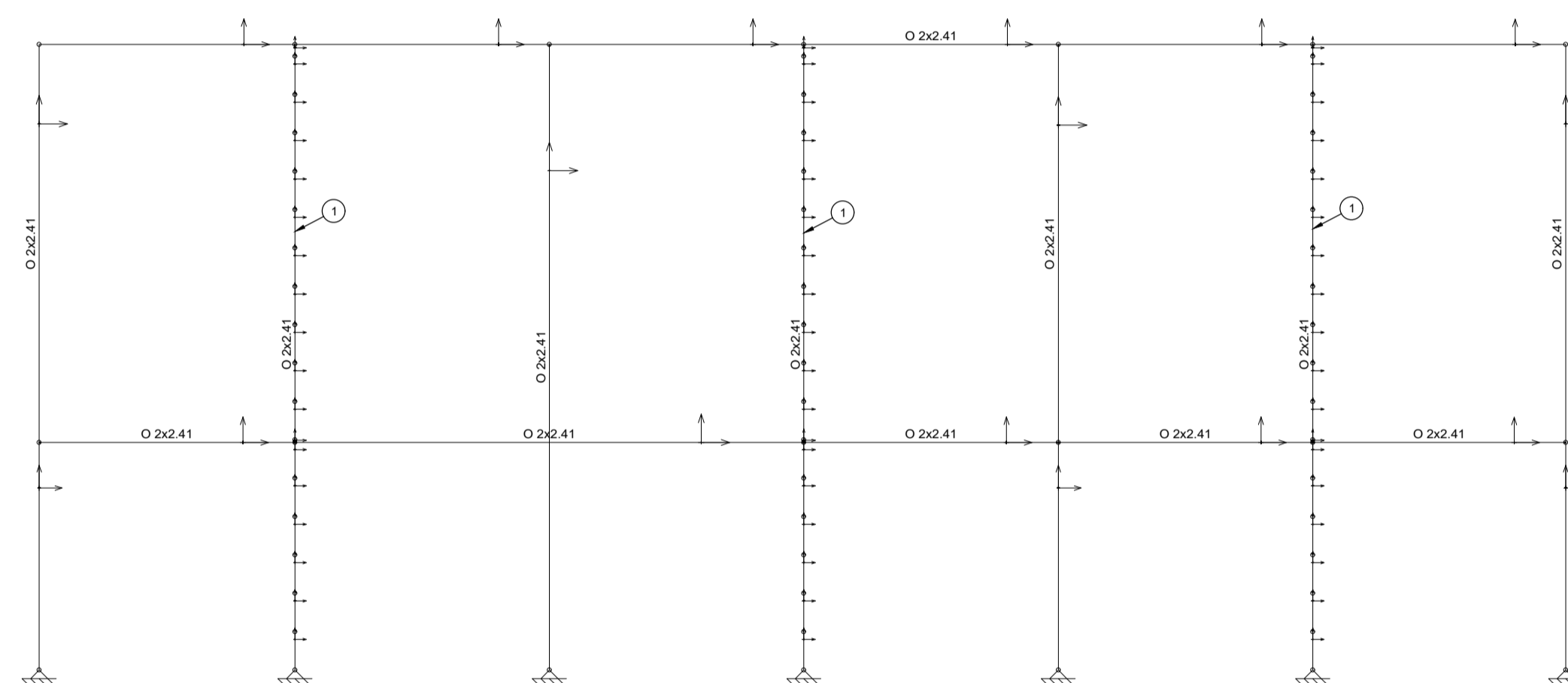

ALAMBRADO FRONTAL/POSTERIOR
ESC. 1/100

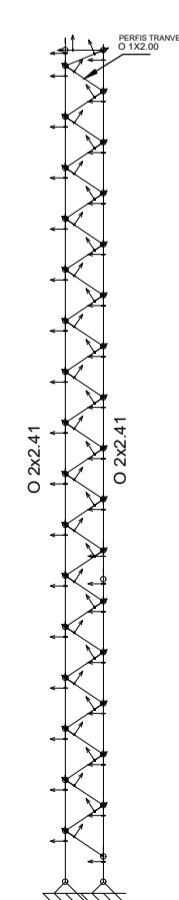

TRELIÇA TIPO 1
ESC. 1/100

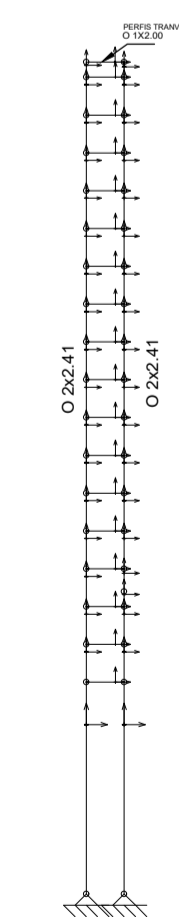

TRELIÇA TIPO 2
ESC. 1/100

APROVAÇÃO: BOMBEIROS / NATURATINS:	PREFEITURA:
	CREA:



PROJETO ESTRUTURAL: CAMPO SOCIETY

CONSTRUÇÃO DE COMPLEXO ESPORTIVO COM QUADRA DE ESPORTES NO MUNICÍPIO DE BANDEIRANTES DO TOCANTINS

ENDEREÇO:
RUA ESMELINDA - CENTRO - BANDEIRANTES DO TOCANTINS - TO

PROPRIETÁRIO:
PREFEITURA MUNICIPAL DE BANDEIRANTES DO TOCANTINS

CPF/CNPJ:
01.612.819/0001-72

RESPONSÁVEL TÉCNICO:
IGOR GUIMARÃES MATIAS

CREA:
315014/AP-TO

ASSINATURAS:

[Signature]
PREFEITURA MUNICIPAL DE BANDEIRANTES DO TOCANTINS
01.612.819/0001-72

[Signature] Igor Guimarães Matias
Engenheiro Civil
IGOR GUIMARÃES MATIAS
CREA 315014/AP-TO

QUADRO DE ÁREAS:
ÁREA DO CAMPO.....1269 m²

FORMATO:
A1 (594x841 MM)
ESCALA:
INDICADA
DATA:
SET/2020

06 / 08