

Resumo total obra	
Superfície total:	44.82 m2 Superfície total pavto: 29.85 m2
Maciças:	29.85 m2
Superfície em planta de vigas, vigas de borda e cortinas:	12.58 m2 Superfície lateral de vigas, vigas de borda e cortinas: 37.88 m2
Concreto total em vigas:	3.61 m3 Vigas: 3.47 m3
Vigas de Borda:	0.14 m3 Volume total lajes: 4.48 m3
Maciças:	4.48 m3

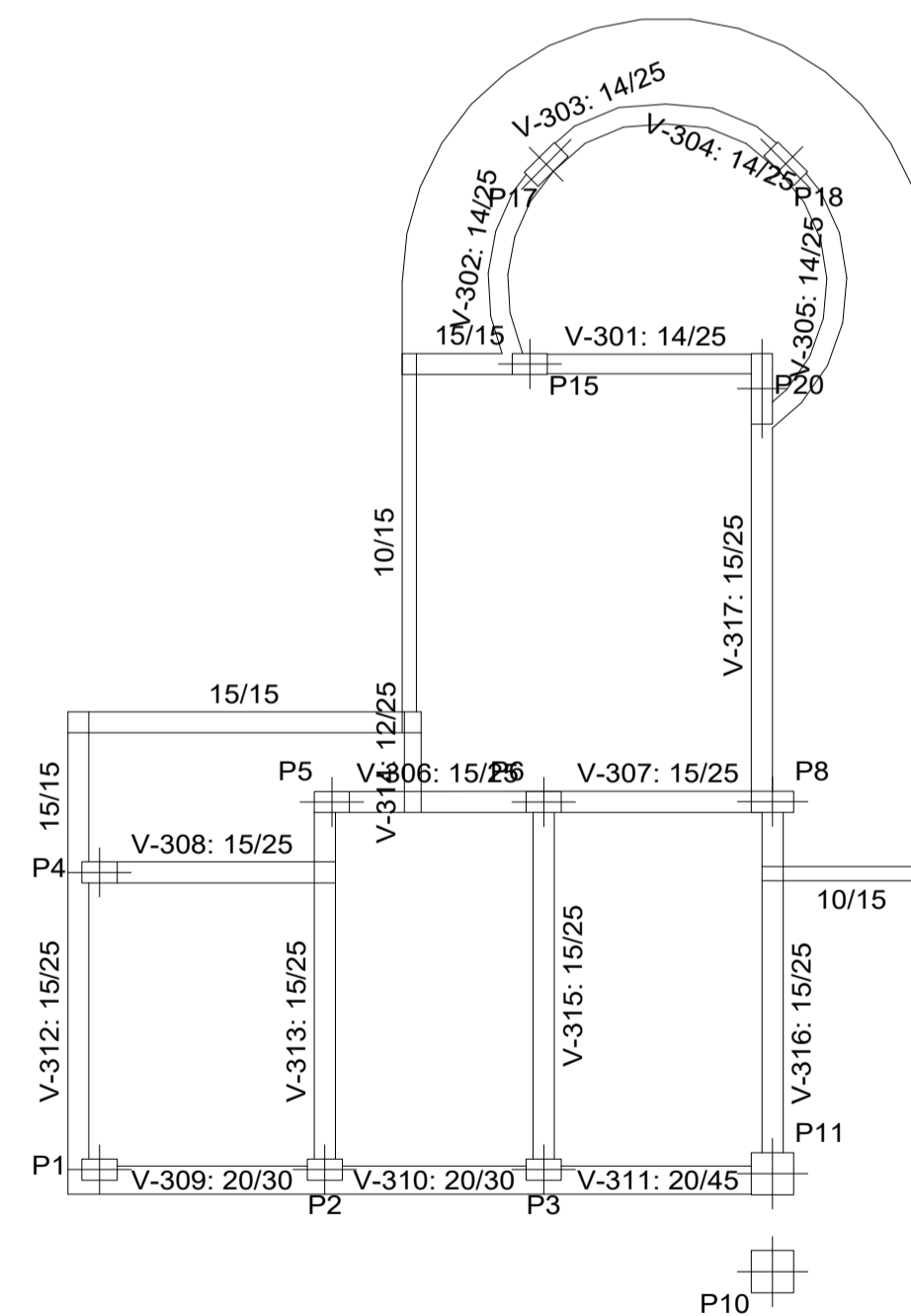
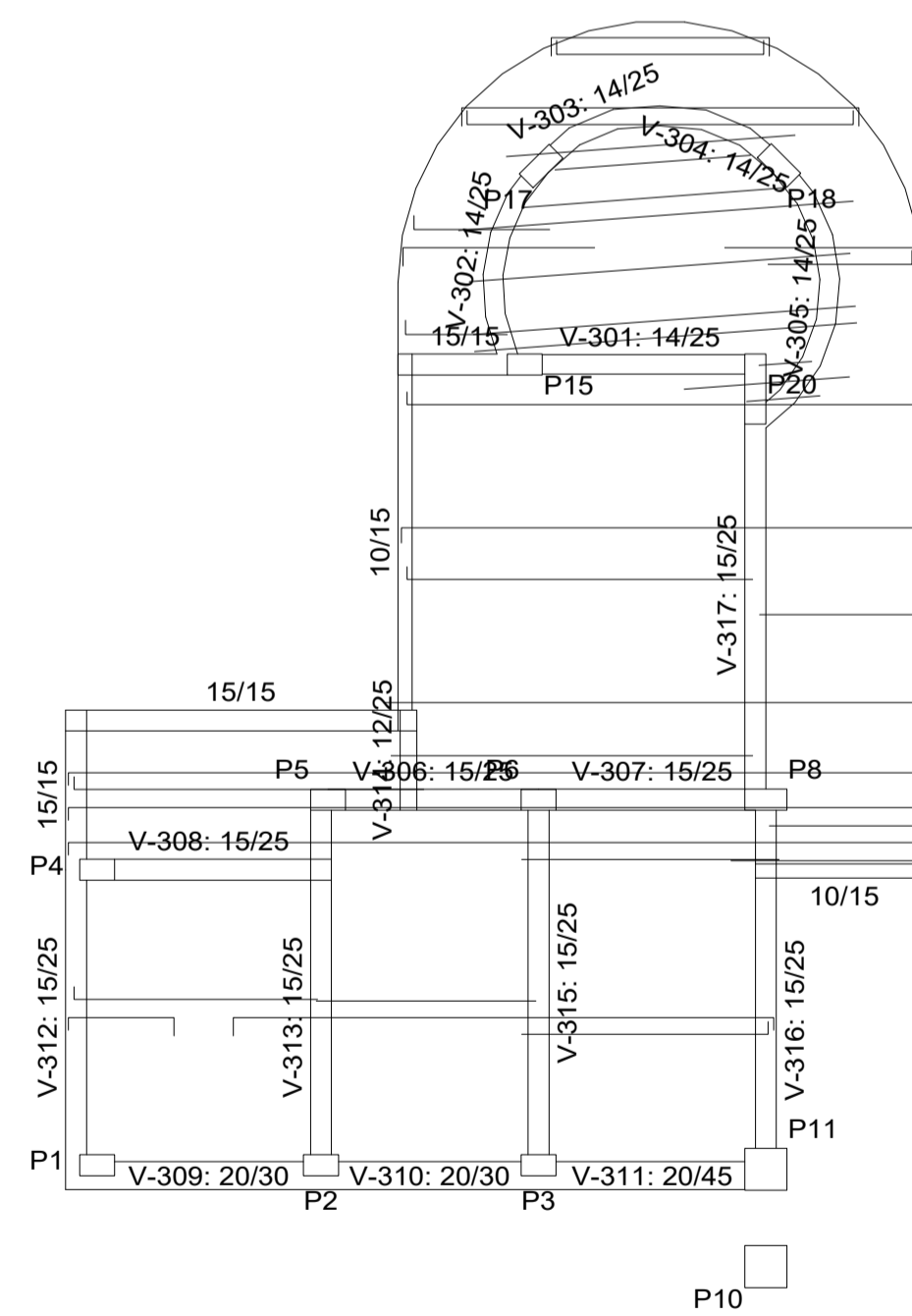

BOMBEIROS OU NATURATINS	PREFEITURA
	CREA
<b>PROJETO ESTRUTURAL</b>	
OBRA: GUARITA ENDEREÇO: RUA ESMELINDA - CENTRO BANDEIRANTES DO TOCANTINS	
PROPRIETÁRIO: <div style="text-align: right;">               PREFEITURA MUNICIPAL DE BANDEIRANTES DO TOCANTINS              CNPJ: 01.612.819/0001-72           </div>	
AUTOR / RESP. TÉCNICO: <div style="text-align: right;">               IGOR GUIMARÃES MATIAS Engenheiro Civil              ENG. CIVIL CREA: 315014/AP-TO           </div>	
CONTEÚDO: FORMA COBERTURA	
FORMATO <b>A1 (841x594)mm</b>	ESCALA <b>INDICADA</b>
DATA <b>JAN./2021</b>	PRANCHA <b>04/19</b>