

LOCAÇÃO FUNDAÇÃO  
ESC. 1/50

*Jose Mario Lambon Teixeira*  
**Jose Mario Lambon Teixeira**  
 Prefeito Municipal



*Igor Guimarães Matias*  
**Igor Guimarães Matias**  
 Engenheiro Civil  
 CREA 31501748-TO

Item	Descrição	Quantidade	Valor Unitário	Valor Total
1	...	...	...	...
2	...	...	...	...
3	...	...	...	...
4	...	...	...	...
5	...	...	...	...
6	...	...	...	...
7	...	...	...	...
8	...	...	...	...
9	...	...	...	...
10	...	...	...	...
11	...	...	...	...
12	...	...	...	...
13	...	...	...	...
14	...	...	...	...
15	...	...	...	...
16	...	...	...	...
17	...	...	...	...
18	...	...	...	...
19	...	...	...	...
20	...	...	...	...
21	...	...	...	...
22	...	...	...	...
23	...	...	...	...
24	...	...	...	...
25	...	...	...	...
26	...	...	...	...
27	...	...	...	...
28	...	...	...	...
29	...	...	...	...
30	...	...	...	...
31	...	...	...	...
32	...	...	...	...
33	...	...	...	...
34	...	...	...	...
35	...	...	...	...
36	...	...	...	...
37	...	...	...	...
38	...	...	...	...
39	...	...	...	...
40	...	...	...	...
41	...	...	...	...
42	...	...	...	...
43	...	...	...	...
44	...	...	...	...
45	...	...	...	...
46	...	...	...	...
47	...	...	...	...
48	...	...	...	...
49	...	...	...	...
50	...	...	...	...

PROJETO: ...  
 Nº: ...  
 DATA: ...

**PROJTECH**  
 CONSULTORIA E PROJETOS

**PROJETO ESTRUTURAL: CAMPO SOCIETY**  
 CONTRUÇÃO DE COMPLEXO ESPORTIVO COM SALA DE ESPORTES NO MUNICÍPIO DE BANDEIRANTES DO TOCANTINS

PROFESSORA MUNICIPAL DE BANDEIRANTES DO TOCANTINS  
 O.A.U. Nº 181088-72  
 IGOSS GUIMARÃES NETEM

ÁREA DO CAMPO: 1249 m<sup>2</sup>

01 / 08



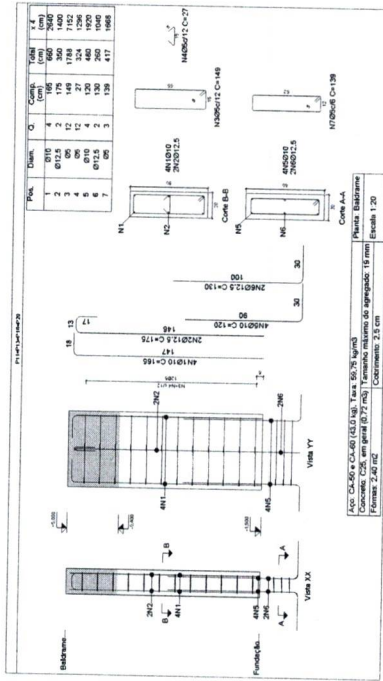

PILARES  
ESC. 1/20

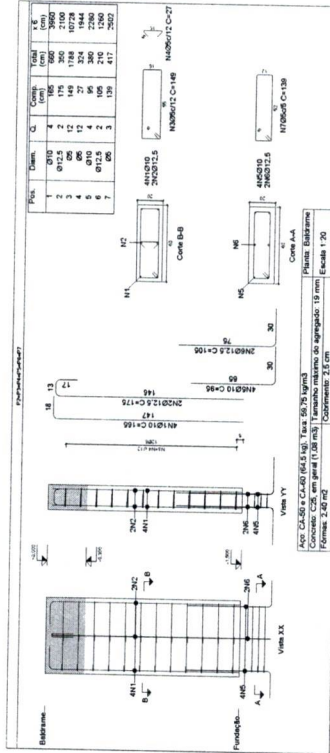

PILARES  
ESC. 1/20

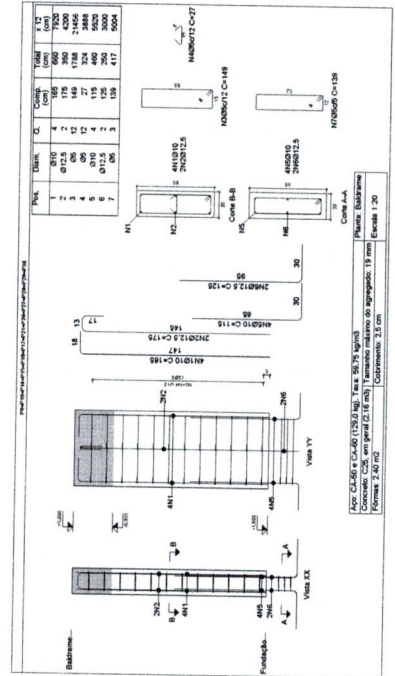

PILARES  
ESC. 1/20

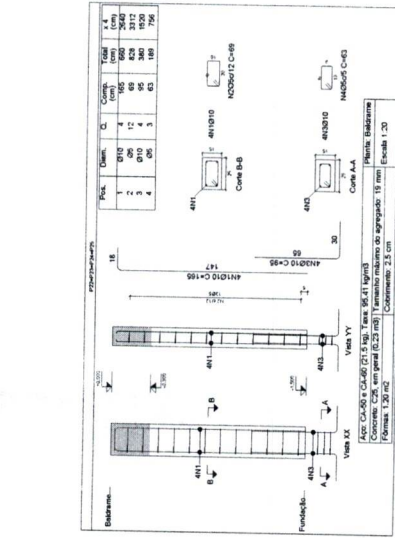

PILARES  
ESC. 1/20

Elemento	Pos.	Diâm. Q.	Esquema	Comp. Total
		(cm)	(cm)	(kg)
PILARES	1	Ø10	4	160
	2	Ø12,5	2	175
	3	Ø8	12	144
	4	Ø8	12	144
	5	Ø12,5	2	175
	6	Ø8	3	156
	7	Ø8	3	156
Total				1014

Resumo Apo	Comp. total	Preço
Platares	(m)	(R\$)
CA-90 Ø10	284,0	175
Ø12,5	130,0	125
Ø8	597,1	84
<b>Total</b>		<b>384</b>

Elemento	Pos.	Diâm. Q.	Esquema	Comp. Total
		(cm)	(cm)	(kg)
PILARES	1	Ø10	4	160
	2	Ø12,5	2	175
	3	Ø8	12	144
	4	Ø8	12	144
	5	Ø12,5	2	175
	6	Ø8	3	156
	7	Ø8	3	156
Total				1014

Elemento	Pos.	Diâm. Q.	Esquema	Comp. Total
		(cm)	(cm)	(kg)
PILARES	1	Ø10	4	160
	2	Ø12,5	2	175
	3	Ø8	12	144
	4	Ø8	12	144
	5	Ø12,5	2	175
	6	Ø8	3	156
	7	Ø8	3	156
Total				1014



**PROJETO ESTRUTURAL: CAMPO SOCIETY**  
CONSTRUÇÃO DE COMPLEXO ESPORTIVO COM QUADRA DE ESPORTES NO MUNICÍPIO DE BANDEIRANTES DO TOCANTINS

PROPRIETÁRIO: PREFEITURA MUNICIPAL DE BANDEIRANTES DO TOCANTINS  
RESPONSÁVEL TÉCNICO: IGOR GUIMARÃES MATIAS  
ASSINATURA: [Assinatura]

ÁREA DO CAMPO: 1.268 m<sup>2</sup>  
AL: 59x68x111m  
INDICADA  
SET/2020

08 / 08

José Mário Zambon Teixeira  
Prefeito Municipal

Igor Guimarães Matias  
Engenheiro Civil  
CREA 315014/D-TO



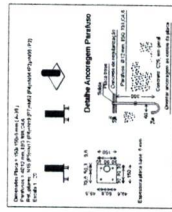
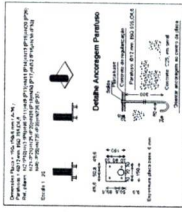
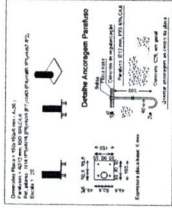
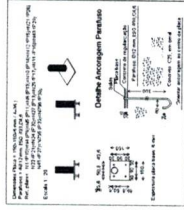
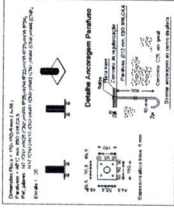

LEGENDA:  
○ TRELIÇA TIPO 1  
◎ TRELIÇA TIPO 2

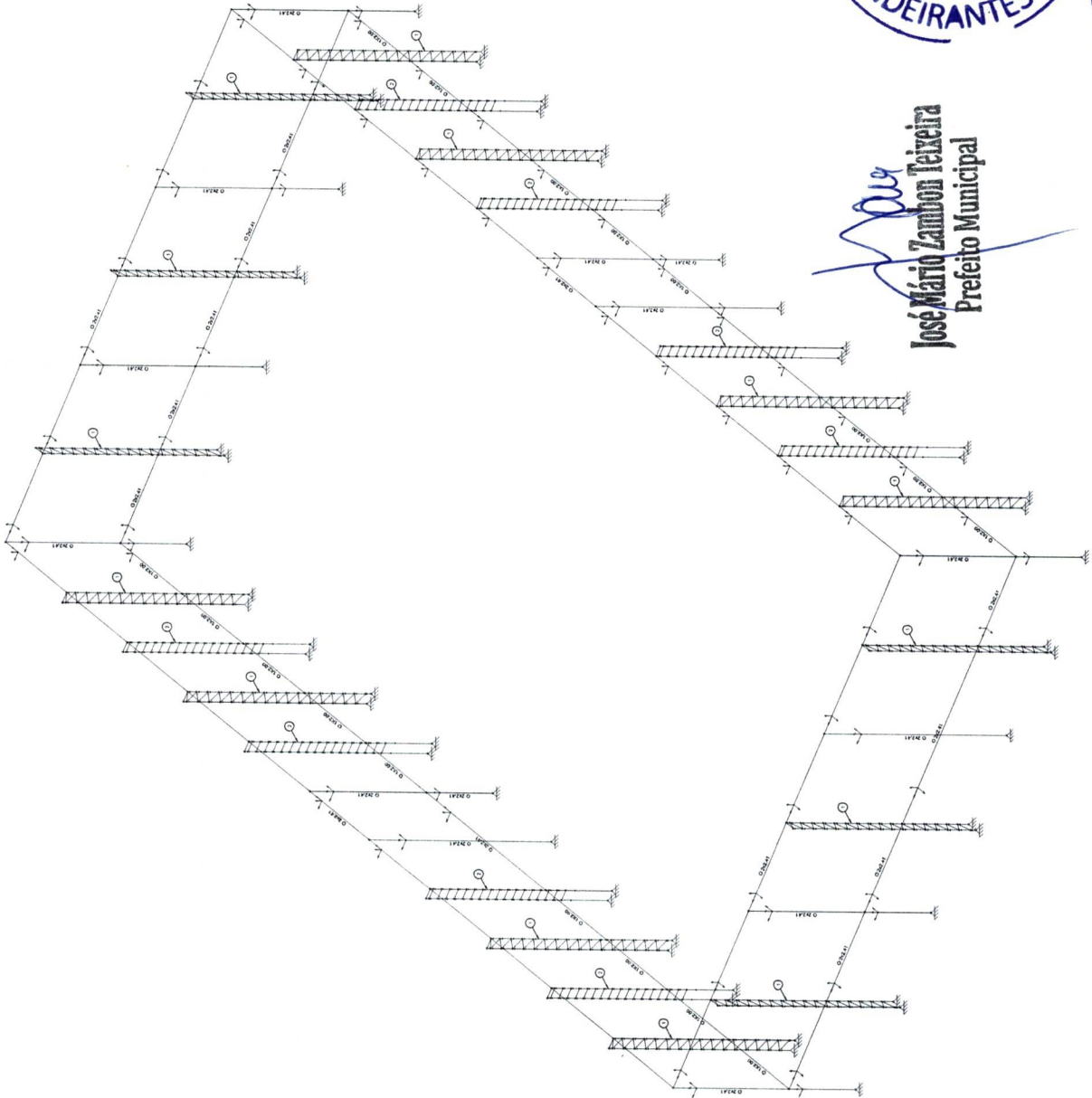

TRELIÇA TIPO 2  
ESC. 1/100

APROVAÇÃO	PREFEITURA
BOAS-VENTURAS / INALBERTO	CREA

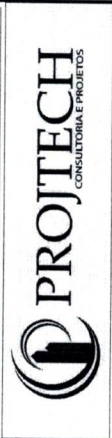

**PROJETO ESTRUTURAL: CAMPO SOCIETY**  
CONSTRUÇÃO DE COMPLEXO ESPORTIVO COM QUADRA DE ESPORTES NO MUNICÍPIO DE BANDEIRANTES DO TOCANTINS

PROJETO: 01.012.810/0001-72  
PREFEITURA MUNICIPAL DE BANDEIRANTES DO TOCANTINS  
RESPONSÁVEL TÉCNICO: IGOR GUIMARÃES MATIAS  
CREA: 315014/P-TO



José Mário Zamboni Teixeira  
Prefeito Municipal

FORMATO: A1 (594x841 MM)  
INDICADA  
SET/2020

07 / 08

ÁREA DO CAMPO: ..... 1269 m<sup>2</sup>

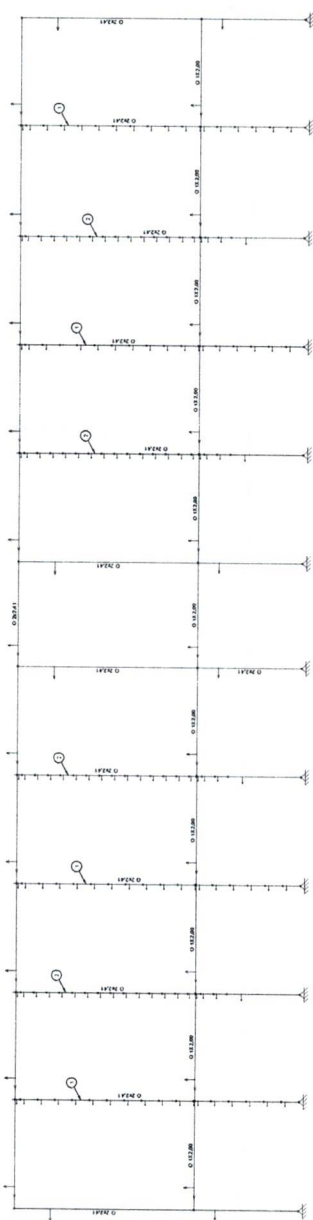

ALAMBRADO LATERAL  
ESC. 1/100

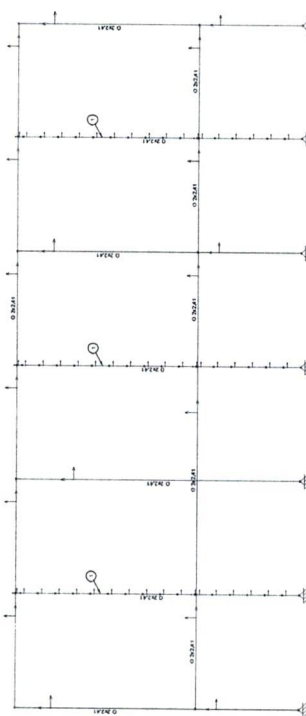

ALAMBRADO FRONTAL/POSTERIOR  
ESC. 1/100

- LEGENDA:
- TRELÇA TIPO 1
  - TRELÇA TIPO 2

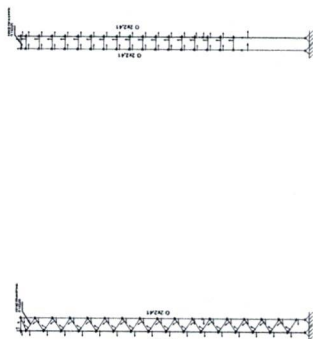

TRELÇA TIPO 1  
ESC. 1/100



TRELÇA TIPO 2  
ESC. 1/100

**José Mario Yambon Teixeira**  
Prefeito Municipal

**Igor Guimarães Matias**  
Engenheiro Civil  
CREA 315014/D-TO



APROVADO  
BOMBEIRO NATURALIS

PREFEITURA

CREA



**PROJETO ESTRUTURAL: CAMPO SOCIETY**  
CONSTRUÇÃO DE COMPLEXO ESPORTIVO COM QUADRA DE ESPORTES NO MUNICÍPIO DE BANDEIRANTES DO TOCANTINS

PROPRIETÁRIO:  
PREFEITURA MUNICIPAL DE BANDEIRANTES DO TOCANTINS

RESPONSÁVEL TÉCNICO:  
IGOR GUIMARÃES MATIAS

ASSINATURAS:  
*Igor Guimarães Matias*  
PREFEITO MUNICIPAL DE BANDEIRANTES DO TOCANTINS  
CREA 130918/M-TO

QUADRO DE ÁREA:  
ÁREA DO CAMPO.....1269 m<sup>2</sup>

FORMATO:  
A1 (594x841 MM)  
INDICADA  
EM 15/07/2020

**06/08**

1000





VIGAS FUNDAÇÃO  
ESC: 1/50

PROJEÇÃO	
1	25
2	25
3	25
4	25
5	25
6	25
7	25
8	25
9	25
10	25
11	25
12	25
13	25
14	25
15	25
16	25
17	25
18	25
19	25
20	25
21	25
22	25
23	25
24	25
25	25

PROJEÇÃO	
1	25
2	25
3	25
4	25
5	25
6	25
7	25
8	25
9	25
10	25
11	25
12	25
13	25
14	25
15	25
16	25
17	25
18	25
19	25
20	25
21	25
22	25
23	25
24	25
25	25

PROJEÇÃO	
1	25
2	25
3	25
4	25
5	25
6	25
7	25
8	25
9	25
10	25
11	25
12	25
13	25
14	25
15	25
16	25
17	25
18	25
19	25
20	25
21	25
22	25
23	25
24	25
25	25

PROJEÇÃO	
1	25
2	25
3	25
4	25
5	25
6	25
7	25
8	25
9	25
10	25
11	25
12	25
13	25
14	25
15	25
16	25
17	25
18	25
19	25
20	25
21	25
22	25
23	25
24	25
25	25

  
 José Mário Zambon Teixeira  
 Prefeito Municipal



**PROJETO ESTRUTURAL: CAMPO SOCIETY**  
 CONDOMÍNIO DE CASAS COOPERATIVAS COM QUADRA DE ESPORTES NO MUNICÍPIO DE BANDEIRANTES DO TOCANTINS

PROJETO DE ARQUITETURA E ENGENHARIA

PROJETAÇÃO: MUNICIPAL DE BANDEIRANTES DO TOCANTINS

PROJETAÇÃO: IGOR GUIMARÃES MATTIAS

CRIADO EM: 20/04/2008

PROJETAÇÃO: IGOR GUIMARÃES MATTIAS

PROJETAÇÃO: IGOR GUIMARÃES MATTIAS

PROJETAÇÃO: IGOR GUIMARÃES MATTIAS

PROJETAÇÃO: IGOR GUIMARÃES MATTIAS

PROJETAÇÃO: IGOR GUIMARÃES MATTIAS

Igor Guimarães Mattias  
 Engenheiro Civil  
 CREA 315014/D-TO

05/08  
 05/08



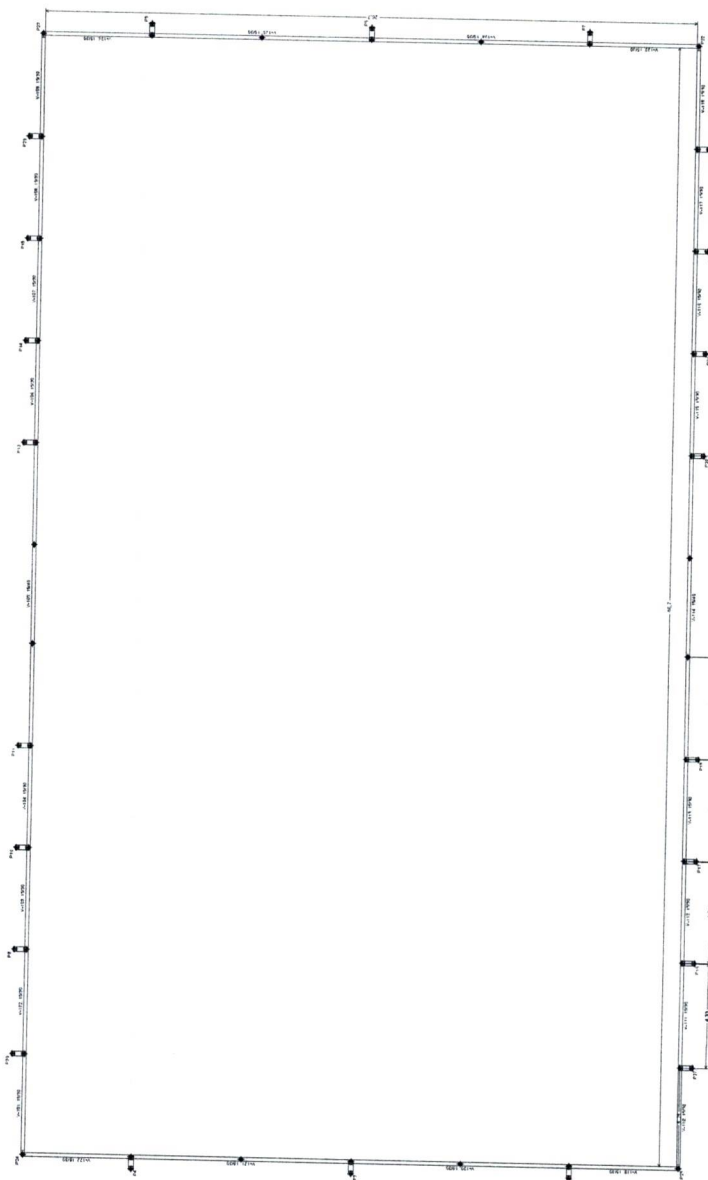
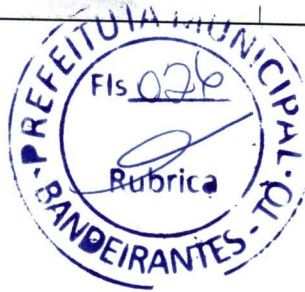

TRELIÇA TIPO 2  
ESC. 1/100

*Jose Mano Lambon Teixeira*  
José Mano Lambon Teixeira  
Prefeito Municipal

*Igor Guimarães Matias*  
Igor Guimarães Matias  
Engenheiro Civil  
CREA 315014/D-TO

PROJETO: BARRACÃO MATAJENE	MUNICÍPIO: BANDEIRANTES	PREFEITURA BANDEIRANTES	CIVIL
<b>PROJTECH</b> CONSULTORIA E PROJETOS		PROJETO ESTRUTURAL: CAMPO SOCIETY COMPLEXO DE ESPORTES DO MUNICÍPIO DE BANDEIRANTES DO TOCANTINS	
PROPOSTA: MUNICÍPIO DE BANDEIRANTES DO TOCANTINS	CLIENTE: B. 642.861080-172	APROVADO: PREFEITO MUNICIPAL	
PROJETADEURO: IGOR GUIMARÃES MATIAS	CIDADE: BANDEIRANTES - TO	APROVADO: ENGENHEIRO CIVIL	
ÁREA: 100.00 m²		DATA: 04/08/2008	

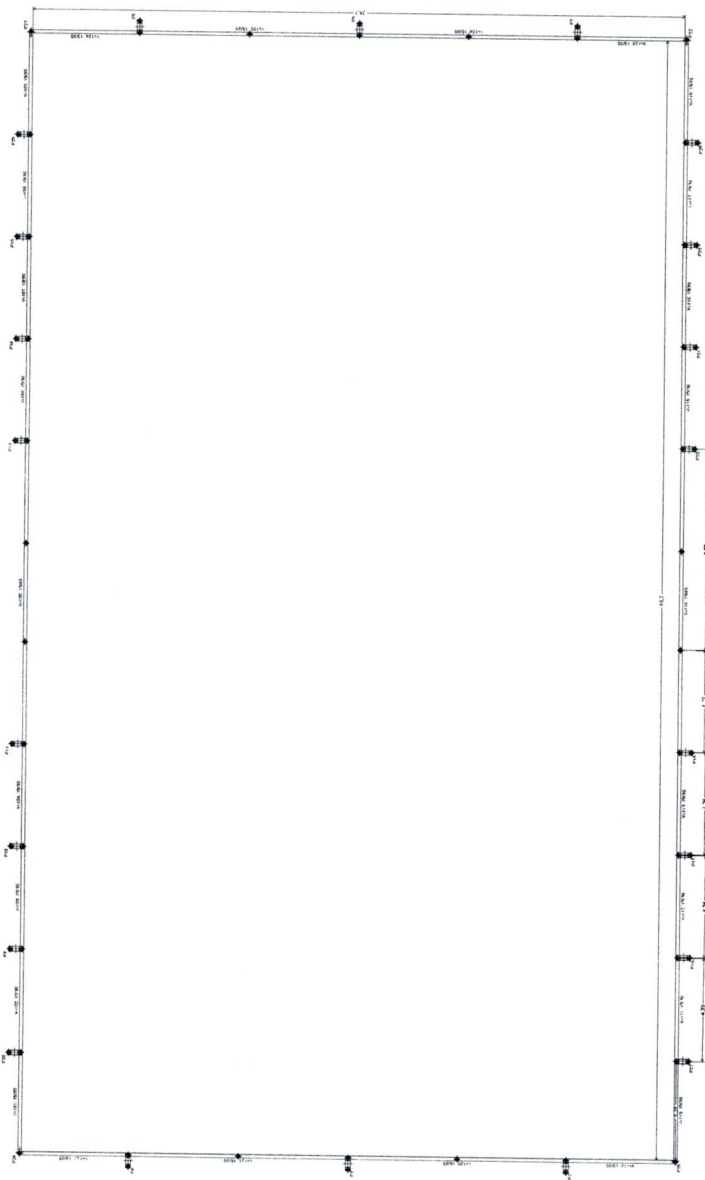

**BALDRAME DETALHAMENTO**  
 ESC. 1/50

  
**José Mário Zambon Teixeira**  
 Prefeito Municipal

  
**Igor Guimarães Matias**  
 Engenheiro Civil  
 CREA 315014/D-TO



<b>PROJETECH</b> CONSULTORIA EM ENGENHARIA	
<b>PROJETO ESTRUTURAL: CAMPO SOCIETY</b> <small>CONSTITUÍDO POR EXERCÍCIO DE ATIVIDADE DE ENGENHARIA DE ENFERMAGEM E DE ENFERMAGEM DE ENFERMEIRAS E ENFERMEIROS DO MUNICÍPIO DE BANDEIRANTES DO TOCANTINS</small>	
<small>PROJETO DE</small> PROJETISTA ENGENHEIRO CIVIL:	<small>PROJETO DE</small> PROJETISTA ENFERMEIRA:
<small>PROJETO DE</small> PROJETISTA ENFERMEIRO:	<small>PROJETO DE</small> PROJETISTA ENFERMEIRO:
<small>PROJETO DE</small> PROJETISTA ENFERMEIRO:	<small>PROJETO DE</small> PROJETISTA ENFERMEIRO:
<small>PROJETO DE</small> PROJETISTA ENFERMEIRO:	<small>PROJETO DE</small> PROJETISTA ENFERMEIRO:

03/08



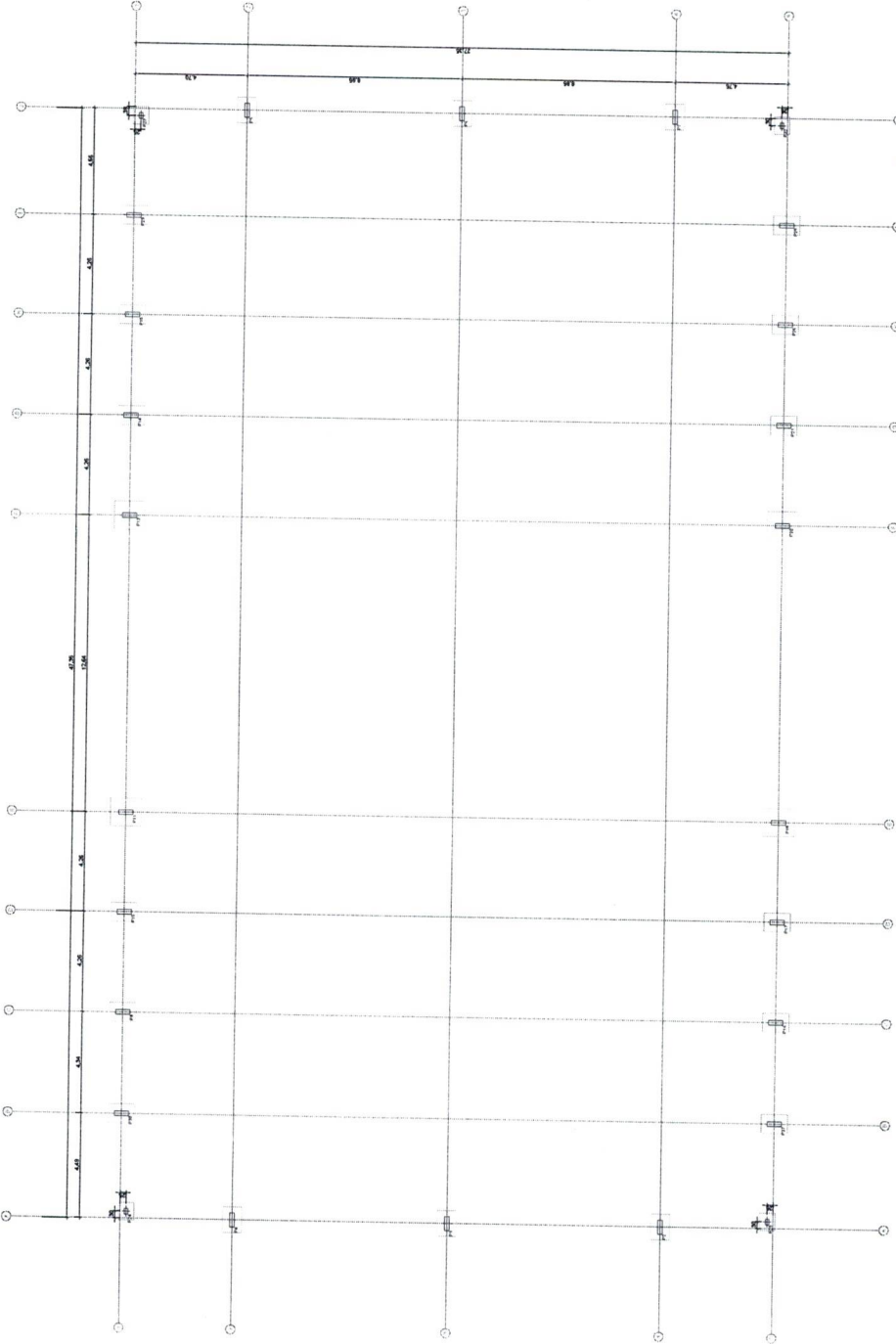

LOCAÇÃO FUNDAÇÃO  
ESC. 1/50

*Jose Manoel Lambdon Teixeira*  
**Jose Manoel Lambdon Teixeira**  
(Prefeito Municipal)

*Igor Guimarães Matias*  
**Igor Guimarães Matias**  
Engenheiro Civil  
CREA 315014/D-TO



**PROJETO ESTRUTURAL: CAMPO SOCIETY**  
COMPLEMENTANDO O PROJETO DE ARQUITETURA E DE BARRACÃO DE TÊNIS DO MUNICÍPIO DE BANDEIRANTES DO TOCANTINS

PROJETAÇÃO: IGOR GUIMARÃES MATIAS  
PROJETO: MUNICIPAL DE BANDEIRANTES DO TOCANTINS  
LOCAL: CAMPO SOCIETY  
CIVIL: 01 / 08

PROJETAÇÃO: IGOR GUIMARÃES MATIAS  
PROJETO: MUNICIPAL DE BANDEIRANTES DO TOCANTINS  
LOCAL: CAMPO SOCIETY  
CIVIL: 01 / 08

PROJETAÇÃO: IGOR GUIMARÃES MATIAS  
PROJETO: MUNICIPAL DE BANDEIRANTES DO TOCANTINS  
LOCAL: CAMPO SOCIETY  
CIVIL: 01 / 08

PROJETAÇÃO: IGOR GUIMARÃES MATIAS  
PROJETO: MUNICIPAL DE BANDEIRANTES DO TOCANTINS  
LOCAL: CAMPO SOCIETY  
CIVIL: 01 / 08

